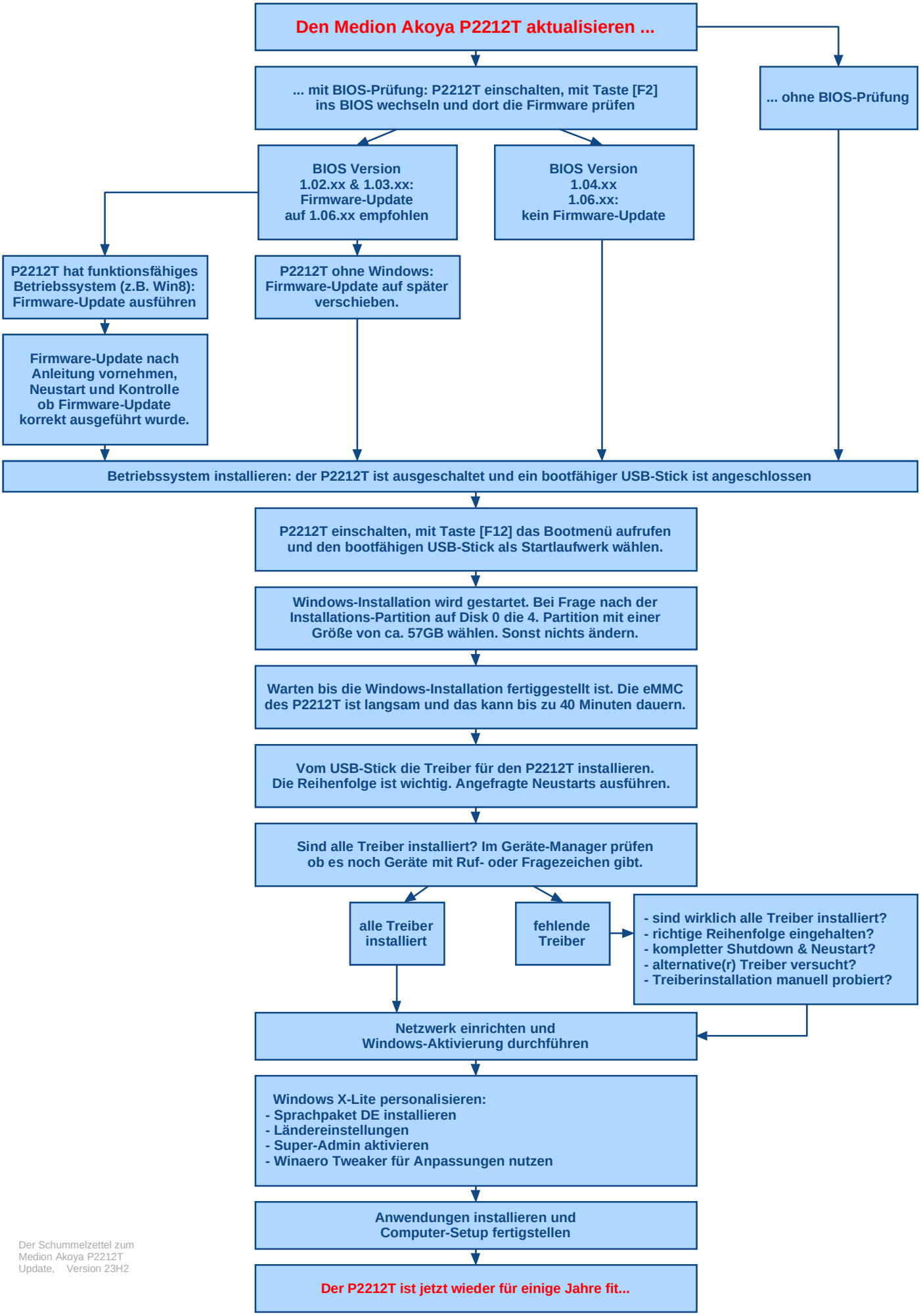
Den Medion Akoya P2212T aktualisieren ...
... mit BIOS-Prüfung: P2212T einschalten, mit Taste [F2] ins BIOS wechseln und dort die Firmware prüfen
... ohne BIOS-Prüfung
BIOS Version 1.02.xx & 1.03.xx: Firmware-Update auf 1.06.xx empfohlen
BIOS Version 1.04.xx 1.06.xx: kein Firmware-Update
P2212T hat funktionsfähiges Betriebssystem (z.B. Win8): Firmware-Update ausführen
P2212T ohne Windows: Firmware-Update auf später verschieben.
Firmware-Update nach Anleitung vornehmen, Neustart und Kontrolle ob Firmware-Update korrekt ausgeführt wurde.
Betriebssystem installieren: der P2212T ist ausgeschaltet und ein bootfähiger USB-Stick ist angeschlossen
P2212T einschalten, mit Taste [F12] das Bootmenü aufrufen und den bootfähigen USB-Stick als Startlaufwerk wählen.
Windows-Installation wird gestartet. Bei Frage nach der Installations-Partition auf Disk 0 die 4. Partition mit einer Größe von ca. 57GB wählen. Sonst nichts ändern.
Warten bis die Windows-Installation fertiggestellt ist. Die eMMC des P2212T ist langsam und das kann bis zu 40 Minuten dauern.
Vom USB-Stick die Treiber für den P2212T installieren. Die Reihenfolge ist wichtig. Angefragte Neustarts ausführen.
Sind alle Treiber installiert? Im Geräte-Manager prüfen ob es noch Geräte mit Ruf- oder Fragezeichen gibt.
alle Treiber installiert
fehlende Treiber
- sind wirklich alle Treiber installiert?
- richtige Reihenfolge eingehalten?
- kompletter Shutdown & Neustart?
- alternative(r) Treiber versucht?
- Treiberinstallation manuell probiert?
Netzwerk einrichten und Windows-Aktivierung durchführen
Windows X-Lite personalisieren:
- Sprachpaket DE installieren
- Ländereinstellungen
- Super-Admin aktivieren
- Winaero Tweaker für Anpassungen nutzen
Anwendungen installieren und Computer-Setup fertigstellen
Der P2212T ist jetzt wieder für einige Jahre fit...